

**SCHEDA N. 36**  
**TERRENI VIA ALESSANDRO FIUMI**

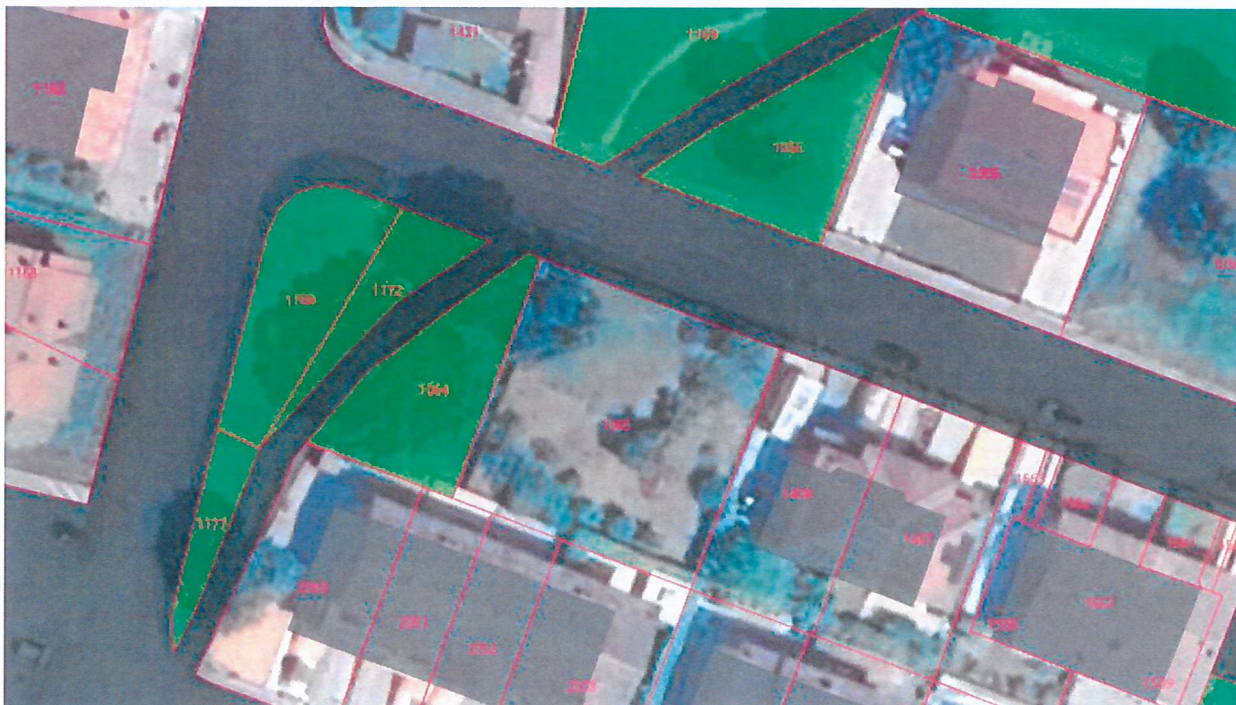

**Tipo di intervento ai sensi dell'art. 58 L. 133/08**

**Dismissione**

**Valorizzazione**

**Dati Catastali:** CT Fg. 26, p.lle 1056, 1064, 1172, 1168, 1177– mq 856

**Stima:** predisposta dall'Ufficio - € 38.520,00

**Modalità di dismissione:** asta pubblica

**Vincoli di destinazione dei proventi:** l'art. 1, comma 443, L. 24 dicembre 2012, n. 228





Comune: (PG) ASSISI  
 Scala originale: 1:2000  
 Dimensione cornice: 534.000 x 378.000 m. Protocollo pratica T55438/2025  
 12-Feb-2025 12:2:59



Catasto terreni  
**Visura attuale per immobile**  
Situazione degli atti informatizzati al 12/02/2025



Immobile di catasto terreni



Causali di aggiornamento ed annotazioni

Informazioni riportate negli atti del catasto al 12/02/2025

**Dati identificativi:** Comune di **ASSISI (A475) (PG)**

Foglio **26** Particella **1056**

**Classamento:**

**Redditi:** dominicale **Euro 1,40 Lire 2.703**

agrario **Euro 1,15 Lire 2.233**

Particella con qualità: **SEMIN ARBOR** di classe **2**

Superficie: **235 m<sup>2</sup>**

**Ultimo atto di aggiornamento:** FRAZIONAMENTO del 08/08/2000 Pratica n. 68002 in atti dal 08/08/2000 (n. 3143.1/2000)

> **Dati identificativi**

Comune di **ASSISI (A475) (PG)**

Foglio **26** Particella **1056**

FRAZIONAMENTO del 08/08/2000 Pratica n. 68002 in  
atti dal 08/08/2000 (n. 3143.1/2000)

**Annotazione di immobile:** SR

> **Dati di classamento**

**Redditi:** dominicale **Euro 1,40 Lire 2.703**

agrario **Euro 1,15 Lire 2.233**

Particella con qualità: **SEMIN ARBOR** di classe **2**

Superficie: **235 m<sup>2</sup>**

FRAZIONAMENTO del 08/08/2000 Pratica n. 68002 in  
atti dal 08/08/2000 (n. 3143.1/2000)

> **Intestazione attuale dell'immobile - totale intestati: 1**

> **1. COMUNE DI ASSISI (CF 00313820540)**

sede in ASSISI (PG)

Diritto di: Proprieta' per 1/1 (deriva dall'atto 1)

1. Atto del 04/08/2011 Pubblico ufficiale PETTINACCI  
PAOLO MARIA Sede ASSISI (PG) Repertorio n.  
250161 - CESSIONE DI DIRITTI REALI A TITOLO  
GRATUITO Nota presentata con Modello Unico n.  
15942.1/2011 Reparto PI di PERUGIA in atti dal  
08/09/2011

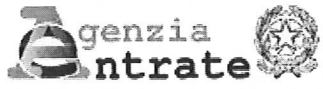

**Direzione Provinciale di Perugia  
Ufficio Provinciale - Territorio  
Servizi Catastali**

**Data: 12/02/2025  
Ora: 12:07:00  
Numero Pratica: T259557/2025  
Pag: 2 - Fine**

*Visura telematica*

Catasto terreni  
**Visura attuale per immobile**  
Situazione degli atti informatizzati al 12/02/2025



Immobile di catasto terreni



Causali di aggiornamento ed annotazioni

**Informazioni riportate negli atti del catasto al 12/02/2025**

**Dati identificativi:** Comune di **ASSISI (A475) (PG)**  
Foglio **26** Particella **1064**

**Classamento:**

**Redditi:** dominicale **Euro 1,40 Lire 2.714**  
agrario **Euro 1,16 Lire 2.242**

Particella con qualità: **SEMIN ARBOR** di classe **2**

Superficie: **236 m<sup>2</sup>**

**Ultimo atto di aggiornamento:** FRAZIONAMENTO del 08/08/2000 Pratica n. 68002 in atti dal 08/08/2000 (n. 3143.1/2000)

> **Dati identificativi**

Comune di **ASSISI (A475) (PG)**  
Foglio **26** Particella **1064**

FRAZIONAMENTO del 08/08/2000 Pratica n. 68002 in  
atti dal 08/08/2000 (n. 3143.1/2000)

**Annotazione di immobile:** SR

> **Dati di classamento**

**Redditi:** dominicale **Euro 1,40 Lire 2.714**  
agrario **Euro 1,16 Lire 2.242**

Particella con qualità: **SEMIN ARBOR** di classe **2**

Superficie: **236 m<sup>2</sup>**

FRAZIONAMENTO del 08/08/2000 Pratica n. 68002 in  
atti dal 08/08/2000 (n. 3143.1/2000)

> **Intestazione attuale dell'immobile - totale intestati: 1**

> **1. COMUNE DI ASSISI (CF 00313820540)**

sede in ASSISI (PG)

Diritto di: Proprieta' per 1/1 (deriva dall'atto 1)

1. Atto del 04/08/2011 Pubblico ufficiale PETTINACCI  
PAOLO MARIA Sede ASSISI (PG) Repertorio n.  
250161 - CESSIONE DI DIRITTI REALI A TITOLO  
GRATUITO Nota presentata con Modello Unico n.  
15942.1/2011 Reparto PI di PERUGIA in atti dal  
08/09/2011

**Direzione Provinciale di Perugia  
Ufficio Provinciale - Territorio  
Servizi Catastali**

**Data: 12/02/2025  
Ora: 12:07:34  
Numero Pratica: T260131/2025  
Pag: 2 - Fine**

*Visura telematica*



Catasto terreni  
**Visura attuale per immobile**  
Situazione degli atti informatizzati al 12/02/2025



Immobile di catasto terreni



Causali di aggiornamento ed annotazioni

---

**Informazioni riportate negli atti del catasto al 12/02/2025**

**Dati identificativi:** Comune di **ASSISI (A475) (PG)**

Foglio **26** Particella **1172**

**Classamento:**

**Redditi:** dominicale **Euro 0,59**

agrario **Euro 0,52**

Particella con qualità: **SEMINATIVO** di classe **2**

Superficie: **100 m<sup>2</sup>**

**Ultimo atto di aggiornamento:** FRAZIONAMENTO del 25/09/2002 Pratica n. 284953 in atti dal 25/09/2002 (n. 5097.1/2002)

---

> **Dati identificativi**

Comune di **ASSISI (A475) (PG)**

Foglio **26** Particella **1172**

FRAZIONAMENTO del 25/09/2002 Pratica n. 284953  
in atti dal 25/09/2002 (n. 5097.1/2002)

---

> **Dati di classamento**

**Redditi:** dominicale **Euro 0,59**

agrario **Euro 0,52**

Particella con qualità: **SEMINATIVO** di classe **2**

Superficie: **100 m<sup>2</sup>**

FRAZIONAMENTO del 25/09/2002 Pratica n. 284953  
in atti dal 25/09/2002 (n. 5097.1/2002)

---

> **Intestazione attuale dell'immobile - totale intestati: 1**

---

> **1. COMUNE DI ASSISI (CF 00313820540)**

sede in ASSISI (PG)

Diritto di: Proprieta' per 1/1 (deriva dall'atto 1)

1. Atto del 04/08/2011 Pubblico ufficiale PETTINACCI  
PAOLO MARIA Sede ASSISI (PG) Repertorio n.  
250161 - CESSIONE DI DIRITTI REALI A TITOLO  
GRATUITO Nota presentata con Modello Unico n.  
15943.1/2011 Reparto PI di PERUGIA in atti dal  
08/09/2011



Catasto terreni  
**Visura attuale per immobile**  
Situazione degli atti informatizzati al 12/02/2025



Immobile di catasto terreni



Causali di aggiornamento ed annotazioni

Informazioni riportate negli atti del catasto al 12/02/2025

**Dati identificativi:** Comune di **ASSISI (A475) (PG)**

Foglio **26** Particella **1168**

**Classamento:**

**Redditi:** dominicale **Euro 1,34**

agrario **Euro 1,16**

Particella con qualità: **SEMINATIVO** di classe **2**

Superficie: **225 m<sup>2</sup>**

**Ultimo atto di aggiornamento:** FRAZIONAMENTO del 25/09/2002 Pratica n. 284953 in atti dal 25/09/2002 (n. 5097.1/2002)

> **Dati identificativi**

Comune di **ASSISI (A475) (PG)**

Foglio **26** Particella **1168**

FRAZIONAMENTO del 25/09/2002 Pratica n. 284953  
in atti dal 25/09/2002 (n. 5097.1/2002)

> **Dati di classamento**

**Redditi:** dominicale **Euro 1,34**

agrario **Euro 1,16**

Particella con qualità: **SEMINATIVO** di classe **2**

Superficie: **225 m<sup>2</sup>**

FRAZIONAMENTO del 25/09/2002 Pratica n. 284953  
in atti dal 25/09/2002 (n. 5097.1/2002)

> **Intestazione attuale dell'immobile - totale intestati: 1**

> **1. COMUNE DI ASSISI (CF 00313820540)**

sede in ASSISI (PG)

Diritto di: Proprieta' per 1/1 (deriva dall'atto 1)

1. Atto del 04/08/2011 Pubblico ufficiale PETTINACCI  
PAOLO MARIA Sede ASSISI (PG) Repertorio n.  
250161 - CESSIONE DI DIRITTI REALI A TITOLO  
GRATUITO Nota presentata con Modello Unico n.  
15943.1/2011 Reparto PI di PERUGIA in atti dal  
08/09/2011



Catasto terreni  
**Visura attuale per immobile**  
Situazione degli atti informatizzati al 12/02/2025



Immobile di catasto terreni



Causali di aggiornamento ed annotazioni

---

**Informazioni riportate negli atti del catasto al 12/02/2025****Dati identificativi:** Comune di **ASSISI (A475) (PG)**Foglio **26** Particella **1177****Classamento:****Redditi:** dominicale **Euro 0,36**agrario **Euro 0,31**Particella con qualità: **SEMINATIVO** di classe **2**Superficie: **60 m<sup>2</sup>****Ultimo atto di aggiornamento:** FRAZIONAMENTO del 25/09/2002 Pratica n. 284953 in atti dal 25/09/2002 (n. 5097.1/2002)

---

**> Dati identificativi**Comune di **ASSISI (A475) (PG)**Foglio **26** Particella **1177**FRAZIONAMENTO del 25/09/2002 Pratica n. 284953  
in atti dal 25/09/2002 (n. 5097.1/2002)

---

**> Dati di classamento****Redditi:** dominicale **Euro 0,36**agrario **Euro 0,31**Particella con qualità: **SEMINATIVO** di classe **2**Superficie: **60 m<sup>2</sup>**FRAZIONAMENTO del 25/09/2002 Pratica n. 284953  
in atti dal 25/09/2002 (n. 5097.1/2002)

---

**> Intestazione attuale dell'immobile - totale intestati: 1**

---

**> 1. COMUNE DI ASSISI (CF 00313820540)**

sede in ASSISI (PG)

Diritto di: Proprieta' per 1/1 (deriva dall'atto 1)

1. Atto del 04/08/2011 Pubblico ufficiale PETTINACCI  
PAOLO MARIA Sede ASSISI (PG) Repertorio n.  
250161 - CESSIONE DI DIRITTI REALI A TITOLO  
GRATUITO Nota presentata con Modello Unico n.  
15943.1/2011 Reparto PI di PERUGIA in atti dal  
08/09/2011

