

SCHEDA N. 35
TERRENI VIA SANTA VERONICA GIULIANI

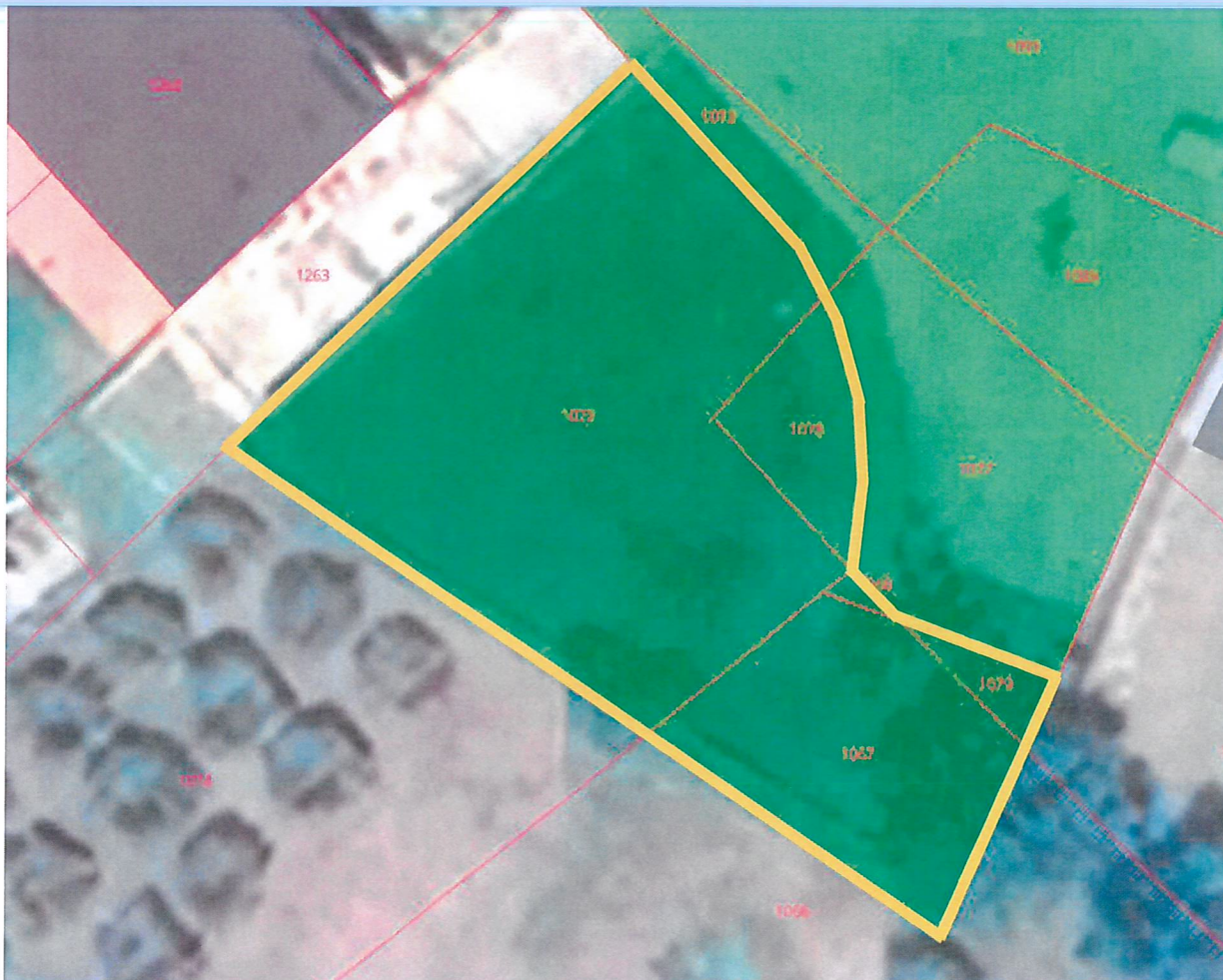

Tipo di intervento ai sensi dell'art. 58 L. 133/08

- Dismissione
 Valorizzazione

Dati Catastali: CT Fg. 143, p.lla 1067, 1068, 1072, 1078, 1079 – mq 501

Stima: predisposta dall'Ufficio - € 22.545,00

Modalità di dismissione: asta pubblica

Vincoli di destinazione dei proventi: l'art. 1, comma 443, L. 24 dicembre 2012, n. 228

Catasto terreni
Visura attuale per immobile
Situazione degli atti informatizzati al 12/02/2025



Immobile di catasto terreni



Causali di aggiornamento ed annotazioni

Informazioni riportate negli atti del catasto al 12/02/2025

Dati identificativi: Comune di **ASSISI (A475) (PG)**

Foglio **143** Particella **1067**

Classamento:

Redditi: dominicale **Euro 0,69**

agrario **Euro 0,59**

Il reddito dominicale è stato calcolato tenendo conto delle seguenti deduzioni: A37^a)

Particella con qualità: **SEMIN ARBOR** di classe **2**

Superficie: **120 m²**

Ultimo atto di aggiornamento: FRAZIONAMENTO del 14/02/2002 Pratica n. 4123 in atti dal 14/02/2002 (n. 125998.1/2002)

> **Dati identificativi**

Comune di **ASSISI (A475) (PG)**

Foglio **143** Particella **1067**

FRAZIONAMENTO del 14/02/2002 Pratica n. 4123 in atti dal 14/02/2002 (n. 125998.1/2002)

> **Dati di classamento**

Redditi: dominicale **Euro 0,69**

agrario **Euro 0,59**

Il reddito dominicale è stato calcolato tenendo conto delle seguenti deduzioni: A37^a)

Particella con qualità: **SEMIN ARBOR** di classe **2**

Superficie: **120 m²**

FRAZIONAMENTO del 14/02/2002 Pratica n. 4123 in atti dal 14/02/2002 (n. 125998.1/2002)

> Intestazione attuale dell'immobile - totale intestati: 1

> 1. COMUNE DI ASSISI (CF 00313820540)
sede in ASSISI (PG)
Diritto di: Proprieta' per 1/1 (deriva dall'atto 1)

1. Atto del 11/09/2019 Pubblico ufficiale PETTINACCI
PAOLO M Sede ASSISI (PG) Repertorio n. 269635 -
UU Sede PERUGIA (PG) Registrazione Volume 1 n.
7260 registrato in data 11/10/2019 - CESSIONE A
TITOLO GRATUITO Voltura n. 10160.1/2019 - Pratica
n. PG0106721 in atti dal 28/10/2019

Visura telematica

Legenda

a) A37: Consorzio del fiume topino - opera idraulica di 3a categoria

Catasto terreni

Visura attuale per immobile
Situazione degli atti informatizzati al 12/02/2025



Immobile di catasto terreni



Causali di aggiornamento ed annotazioni

Informazioni riportate negli atti del catasto al 12/02/2025

Dati identificativi: Comune di **ASSISI (A475) (PG)**
Foglio **143** Particella **1068**

Classamento:

Redditi: dominicale **Euro 0,01**
agrario **Euro 0,01**

Il reddito dominicale è stato calcolato tenendo
conto delle seguenti deduzioni: A37^a)
Particella con qualità: **SEMIN ARBOR** di classe **2**

Superficie: **1 m²**

Ultimo atto di aggiornamento: FRAZIONAMENTO del 14/02/2002 Pratica n. 4123 in atti dal 14/02/2002 (n. 125998.1/2002)

> **Dati identificativi**

Comune di **ASSISI (A475) (PG)**
Foglio **143** Particella **1068**

FRAZIONAMENTO del 14/02/2002 Pratica n. 4123 in
atti dal 14/02/2002 (n. 125998.1/2002)

> **Dati di classamento**

Redditi: dominicale **Euro 0,01**
agrario **Euro 0,01**

Il reddito dominicale è stato calcolato tenendo
conto delle seguenti deduzioni: A37^a)
Particella con qualità: **SEMIN ARBOR** di classe **2**

Superficie: **1 m²**

FRAZIONAMENTO del 14/02/2002 Pratica n. 4123 in
atti dal 14/02/2002 (n. 125998.1/2002)

> Intestazione attuale dell'immobile - totale intestati: 1

> 1. COMUNE DI ASSISI (CF 00313820540)
sede in ASSISI (PG)
Diritto di: Proprieta' per 1/1 (deriva dall'atto 1)

1. Atto del 11/09/2019 Pubblico ufficiale PETTINACCI
PAOLO M Sede ASSISI (PG) Repertorio n. 269635 -
UU Sede PERUGIA (PG) Registrazione Volume 1 n.
7260 registrato in data 11/10/2019 - CESSIONE A
TITOLO GRATUITO Voltura n. 10160.1/2019 - Pratica
n. PG0106721 in atti dal 28/10/2019

Visura telematica

Legenda

a) A37: Consorzio del fiume topino - opera idraulica di 3a categoria

Catasto terreni
Visura attuale per immobile
Situazione degli atti informatizzati al 12/02/2025



Immobile di catasto terreni



Causali di aggiornamento ed annotazioni

Informazioni riportate negli atti del catasto al 12/02/2025

Dati identificativi: Comune di **ASSISI (A475) (PG)**

Foglio **143** Particella **1072**

Classamento:

Redditi: dominicale **Euro 1,97**

agrario **Euro 1,67**

Il reddito dominicale è stato calcolato tenendo conto delle seguenti deduzioni: A37^a)

Particella con qualità: **SEMIN ARBOR** di classe **2**

Superficie: **340 m²**

Ultimo atto di aggiornamento: FRAZIONAMENTO del 14/02/2002 Pratica n. 4123 in atti dal 14/02/2002 (n. 125998.1/2002)

> **Dati identificativi**

Comune di **ASSISI (A475) (PG)**

Foglio **143** Particella **1072**

FRAZIONAMENTO del 14/02/2002 Pratica n. 4123 in atti dal 14/02/2002 (n. 125998.1/2002)

> **Dati di classamento**

Redditi: dominicale **Euro 1,97**

agrario **Euro 1,67**

Il reddito dominicale è stato calcolato tenendo conto delle seguenti deduzioni: A37^a)

Particella con qualità: **SEMIN ARBOR** di classe **2**

Superficie: **340 m²**

FRAZIONAMENTO del 14/02/2002 Pratica n. 4123 in atti dal 14/02/2002 (n. 125998.1/2002)

> Intestazione attuale dell'immobile - totale intestati: 1

> 1. COMUNE DI ASSISI (CF 00313820540)
sede in ASSISI (PG)
Diritto di: Proprieta' per 1/1 (deriva dall'atto 1)

1. Atto del 11/09/2019 Pubblico ufficiale PETTINACCI
PAOLO M Sede ASSISI (PG) Repertorio n. 269635 -
UU Sede PERUGIA (PG) Registrazione Volume 1 n.
7260 registrato in data 11/10/2019 - CESSIONE A
TITOLO GRATUITO Voltura n. 10160.1/2019 - Pratica
n. PG0106721 in atti dal 28/10/2019

Visura telematica

Legenda

a) A37: Consorzio del fiume topino - opera idraulica di 3a categoria

Catasto terreni
Visura attuale per immobile
Situazione degli atti informatizzati al 12/02/2025



Immobile di catasto terreni



Causali di aggiornamento ed annotazioni

Informazioni riportate negli atti del catasto al 12/02/2025

Dati identificativi: Comune di **ASSISI (A475) (PG)**

Foglio **143** Particella **1078**

Classamento:

Particella con destinazione: **AREA RURALE**

Superficie: **30 m²**

Ultimo atto di aggiornamento: VARIAZIONE D'UFFICIO del 30/08/2010 Pratica n. PG0276704 in atti dal 30/08/2010 (n. 4434.1/2010)

Annotazioni: RETTIFICA DELLA DESTINAZIONE A SEGUITO DI VERIFICA D'UFFICIO

> **Dati identificativi**

Comune di **ASSISI (A475) (PG)**

Foglio **143** Particella **1078**

FRAZIONAMENTO del 14/02/2002 Pratica n. 4123 in atti dal 14/02/2002 (n. 125998.1/2002)

> **Dati di classamento**

Particella con destinazione: **AREA RURALE**

Superficie: **30 m²**

VARIAZIONE D'UFFICIO del 30/08/2010 Pratica n. PG0276704 in atti dal 30/08/2010 (n. 4434.1/2010)

Annotazioni: RETTIFICA DELLA DESTINAZIONE A SEGUITO DI VERIFICA D'UFFICIO

> **Intestazione attuale dell'immobile - totale intestati: 1**

> **1. COMUNE DI ASSISI (CF 00313820540)**

sede in ASSISI (PG)

Diritto di: Proprieta' per 1/1 (deriva dall'atto 1)

1. Atto del 11/09/2019 Pubblico ufficiale PETTINACCI PAOLO M Sede ASSISI (PG) Repertorio n. 269635 - UU Sede PERUGIA (PG) Registrazione Volume 1 n. 7260 registrato in data 11/10/2019 - CESSIONE A TITOLO GRATUITO Voltura n. 10160.1/2019 - Pratica n. PG0106721 in atti dal 28/10/2019

Catasto terreni
Visura attuale per immobile
Situazione degli atti informatizzati al 12/02/2025



Immobile di catasto terreni



Causali di aggiornamento ed annotazioni

Informazioni riportate negli atti del catasto al 12/02/2025

Dati identificativi: Comune di **ASSISI (A475) (PG)**

Foglio **143** Particella **1079**

Classamento:

Redditi: dominicale **Euro 0,06**

agrario **Euro 0,05**

Particella con qualità: **SEMIN ARBOR** di classe **2**

Superficie: **10 m²**

Ultimo atto di aggiornamento: VARIAZIONE D'UFFICIO del 07/12/2018 Pratica n. PG0138656 in atti dal 07/12/2018 NOTA DC CCPI 47715/2018 (n. 8720.1/2018)

Annotazioni: CLASSAMENTO AGGIORNATO A SEGUITO DI VERIFICA D'UFFICIO DI IMMOBILE RURALE

> **Dati identificativi**

Comune di **ASSISI (A475) (PG)**
Foglio **143** Particella **1079**

FRAZIONAMENTO del 14/02/2002 Pratica n. 4123 in atti dal 14/02/2002 (n. 125998.1/2002)

> **Dati di classamento**

Redditi: dominicale **Euro 0,06**
agrario **Euro 0,05**

Particella con qualità: **SEMIN ARBOR** di classe **2**

Superficie: **10 m²**

VARIAZIONE D'UFFICIO del 07/12/2018 Pratica n. PG0138656 in atti dal 07/12/2018 NOTA DC CCPI 47715/2018 (n. 8720.1/2018)

Annotazioni: CLASSAMENTO AGGIORNATO A SEGUITO DI VERIFICA D'UFFICIO DI IMMOBILE RURALE

> **Intestazione attuale dell'immobile - totale intestati: 1**

> **1. COMUNE DI ASSISI (CF 00313820540)**

sede in ASSISI (PG)

Diritto di: Proprieta' per 1/1 (deriva dall'atto 1)

1. Atto del 11/09/2019 Pubblico ufficiale PETTINACCI PAOLO M Sede ASSISI (PG) Repertorio n. 269635 - UU Sede PERUGIA (PG) Registrazione Volume 1 n. 7260 registrato in data 11/10/2019 - CESSIONE A TITOLO GRATUITO Voltura n. 10160.1/2019 - Pratica n. PG0106721 in atti dal 28/10/2019

Visura telematica